POHLED OD VÝCHODU

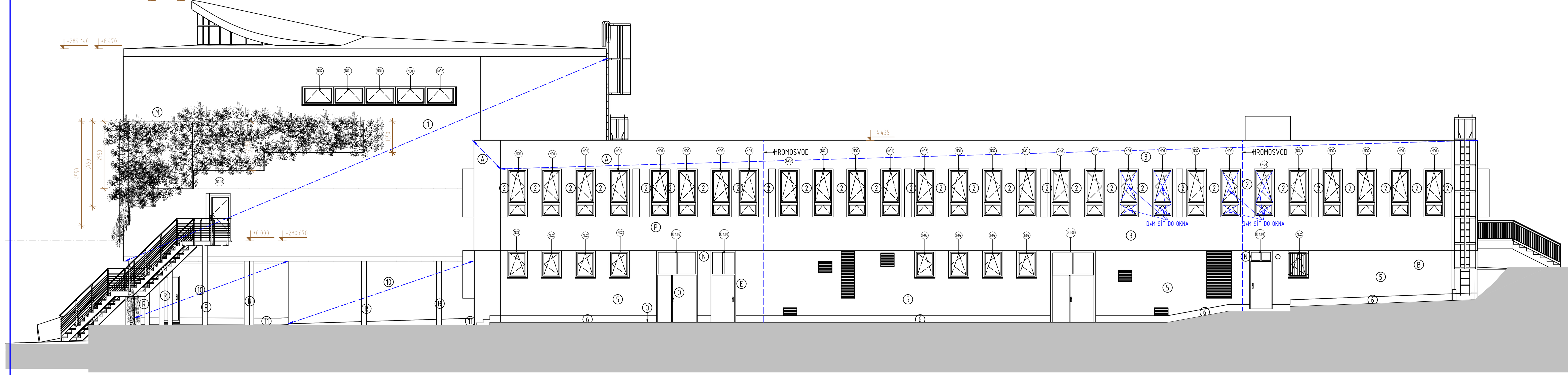

POHLED OD JIHU

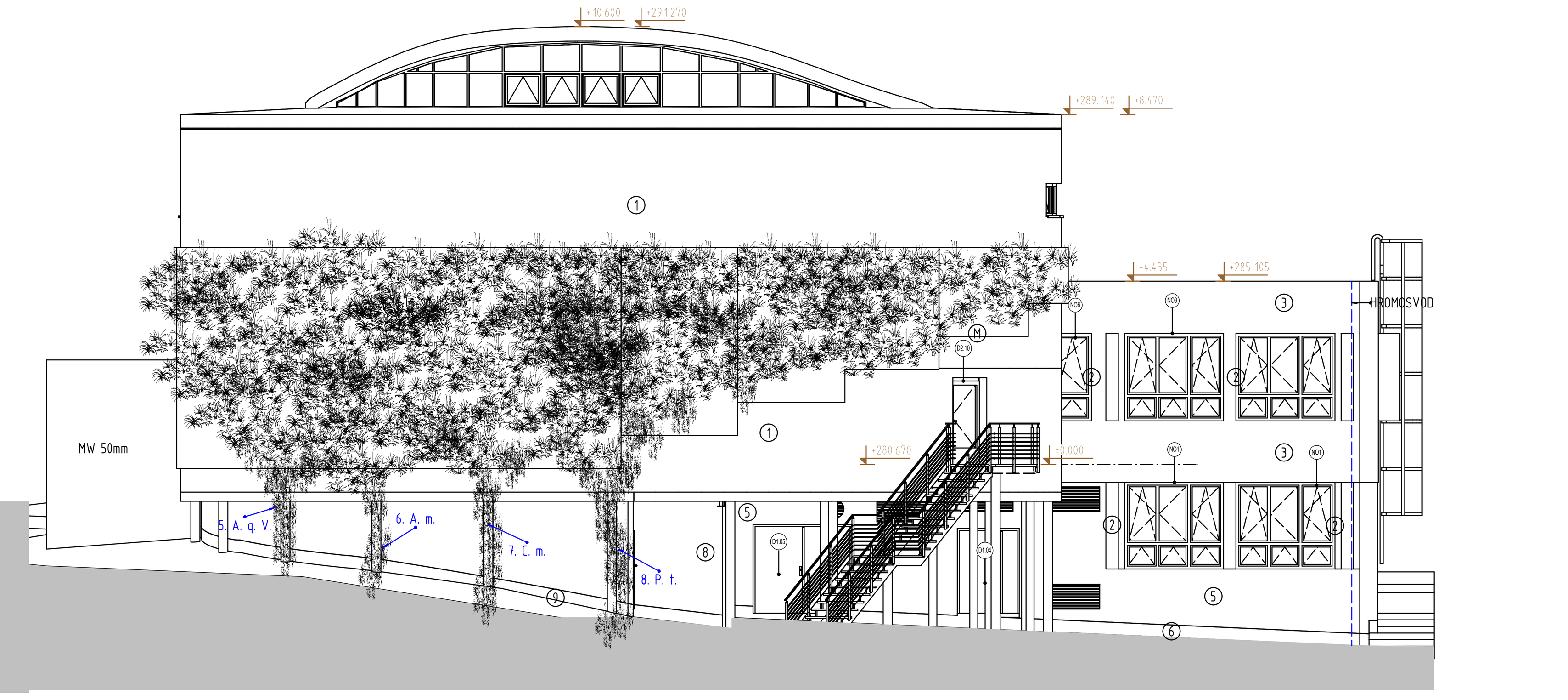

POHLED OD ZÁPADU

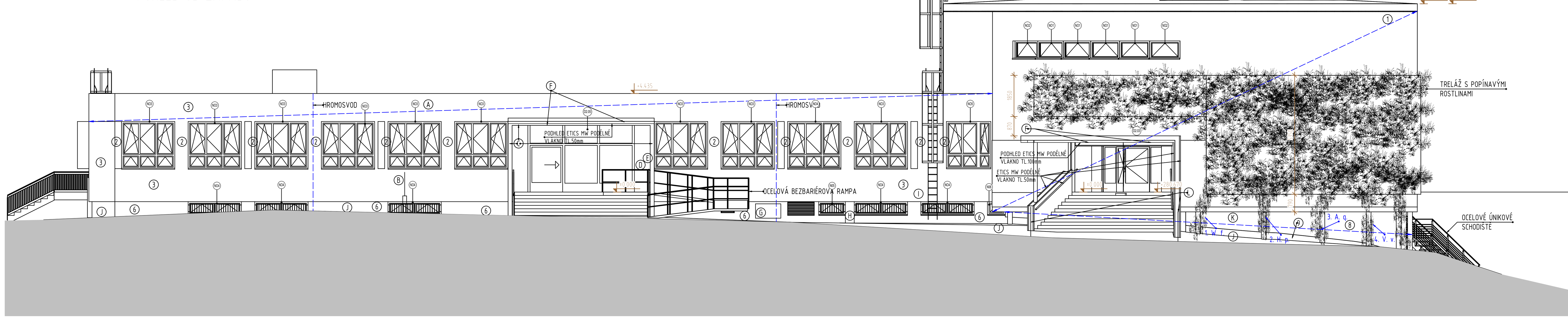

POHLED OD SEVERU

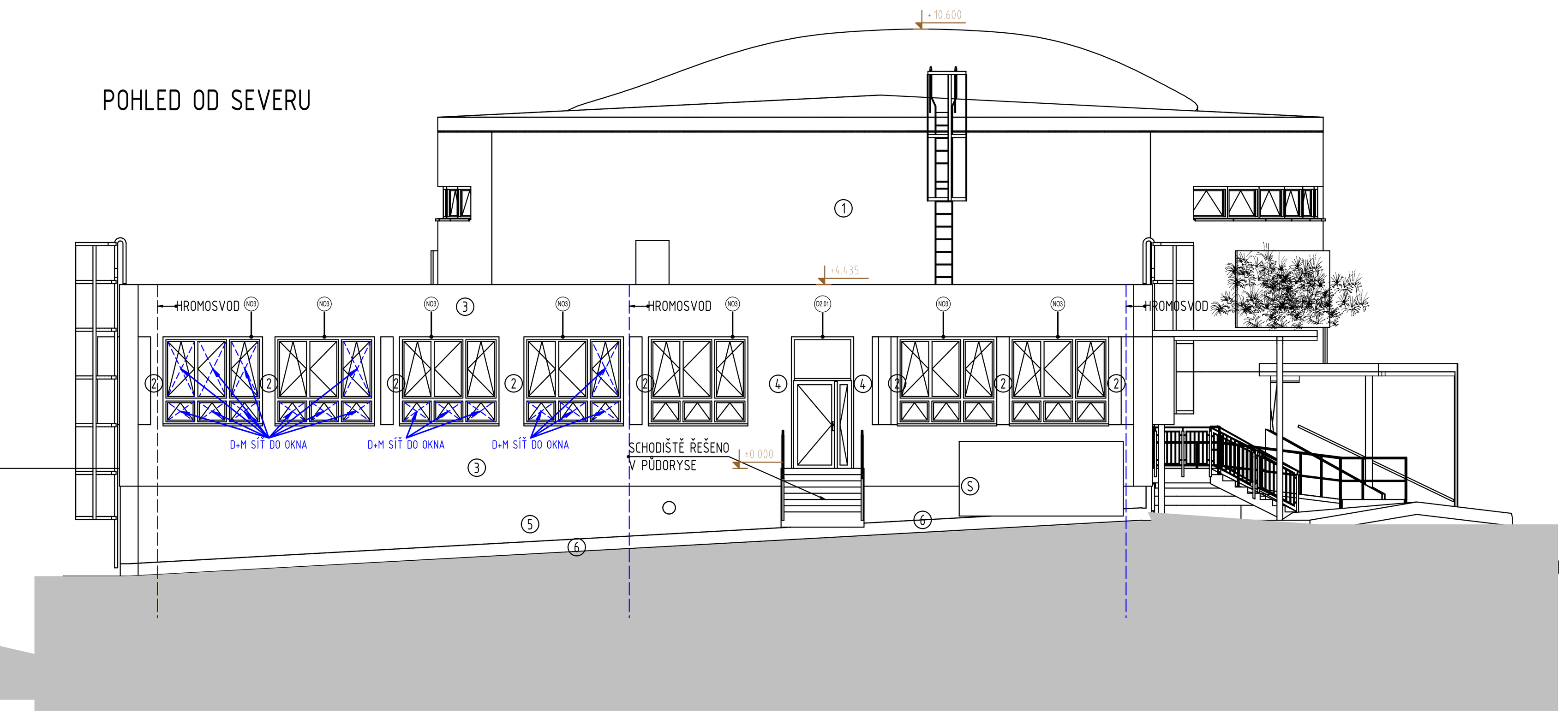

LEGENDA POVRCHŮ
- VEŠKERÁ OKNA PLASTOVÁ ODSTÍN RAL
- VŠECHNY HLAVNÍ DVEŘE HLINÍKOVÉ ODSTÍN RAL
- PODRUŽNÉ DVEŘE PLASTOVÉ ODSTÍN RAL
- STŘECHA FOLIE TPO/FPO

(A) STÁVAJÍCÍ ZATEPLENÍ ATIKY KOMPLETNĚ SEJMOUT A ZLIKVIDOVAT

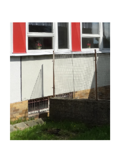

(B) K FASÁDĚ DOBÍHÁ STÁVAJÍCÍ OPLOCENÍ, PŘEDPOKLAD PRACÍ; PODEZDÍVKU NUTNO DROBNĚ UBOURAT, KRAJNÍ POLE ZKRÁTIT, PŘEKOTVIT KRAJNÍ SLOUPEK, POSLEDNÍ DVA SLOUPKY A CELÉ POLE KOMPLETNĚ OŠKRÁBAT A NATŘÍT, PRO PROVEDENÍ DRENÁŽE NUTNO PROVÉST PRAVDĚPODOBNĚ PRŮRAZ/JÁDROVÝ VRT

(C) OCELOVOVÁ KONSTRUKCE PŘÍSTŘEŠKU- ZJISTIT DETAILNÍ STAV, V PŘÍPADĚ POTŘEBY ZÁMEČNICKY OPRAVIT, KOMPLETNĚ OŠKRÁBAT A NATŘÍT, ODSTÍN RAL

(D) STÁVAJÍCÍ NEREZOVÁ SCHRÁNKA, DEMNOTVAT A NÁSLEDNĚ UMÍSTIT ZPĚT

(E) STÁVAJÍCÍ FUNKČNÍ ZVONEK, KABELÁŽ SCHOVAT DO CHRÁNIČKY. OSADIT MONTÁŽNÍ KRABICI PRO ETICS, POUŽÍT NOVÉ TLAČÍTKO A ZPROVOZNIT S OHLEDEM NA NOVÝ LÍC FASÁDY

(F) D+M 2X PODSTROPNÍHO SVĚTLA S POHYBOVÝM SENZOREM, SOUČÁSTÍ D+M I NAPOJENÍ NA STÁVAJÍCÍ ELEKTROINSTALACI VČ. VYTRUBKOVÁNÍ, PŘEDPOKLAD DÉLKA 25mb

Materiál	polykarbonát, ABS
Barva	tmavě šedá (RAL 7024), bílá
Barva světla	teplá bílá (3 000 K)
Žárovka	1 x 13,5 W LED
Výška (v cm)	8,5
Průměr (v cm)	30
Světelný výkon	1100 lm
Celkový světelný tok (v lm)	1 100
Napájení ve Voltech	230
IP kód	IP65
Třída ochrany	II
Odolný proti korozi	Ano
Typ žárovky zahrnutý	Ano
Včetně detektoru pohybu	Ano

(G) VENKOVNÍ ČÁST KLIMATIZACE- STÁVAJÍCÍ MÍSTO NEVYHOVUJE, ZHOTOVITEL PROVEDE D+M PŘESUNU STÁVAJÍCÍ JEDNOTKY, SOUČÁSTÍ PRACÍ NOVÝ SYSTÉMOVÝ DRŽÁK JEDNOTKY VZT, DÁLE NUTNOST DODÁNÍ KOMPLETNĚ NOVÉ KABELÁŽE A PROTUBKOVÁNÍ KE STÁVAJÍCÍ VNITŘNÍ JEDNOTCE, PRVKY SCHOVÁNY POD FASÁDU DO LIŠTY, SOUČÁSTÍ PRACÍ DALŠÍ SOUVISEJÍCÍ PRÁCE, PRO SPRÁVNÉ NACENĚNÍ POLOŽKY JE NUTNÁ PROHLÍDKA MÍSTA PLNĚNÍ

(H) STÁVAJÍCÍ ELEKTRICKY NEBO SLABOPROUDÝ PILÍŘ, NUTNO ZACHOVAT, PROVÉST KOMPLETNÍ ZATEPLENÍ MW TL.20mm A DÁLE PROVEDENÍ OMÍTKOVINY DLE HLAVNÍ PLOCHY, SPODNÍ ČÁST XPS 20mm, SOUČÁSTÍ PRACÍ ZÁMEČNICKÁ OPRAVA DVÍŘEK, NATŘENÍ DVÍŘEK, OPLECHOVÁNÍ AL PLECHEM A DALŠÍ SOUVISEJÍCÍ PRÁCE

(I) STÁVAJÍCÍ PRAVDĚPODOBNĚ SLABOPROUDÉ ROZVODY, ZJISTIT STAV A FUNKČNOST, PROJEKT PŘEDPOKLÁDÁ NUTNOST ZACHOVAT, PROVÉST NOVÉ TRUBKOVÁNÍ, UMÍSTĚNO POD IZOLANT

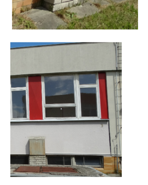

(J) PROVÉST ZATEPLENÍ SOKLU A ZDIVA I POD TERÉNEM, DÁLE NUTNO PROVÉST ZAHRADNICKOU ÚPRAVU STÁVAJÍCÍ PŘIDRUŽENÉHO TERÉNU OKOLO BUDOVY

(K) VĚTRACÍ ORVORY ZACHOVÁNY, OSADIT MŘÍŽKOU, CELKEM CCA 8ks

(L) STÁVAJÍCÍ VENKOVNÍ ZÁBRADLÍ, NUNTO ZÁMEČNICKY UPRAVIT (ZKRÁTIT A UPRAVIT) S OHLEDEM NA NOVÝ VSTUP, D+M VEŠKERÝCH PŘIDRUŽENÝCH PRACÍ (PŘEKOTVENÍ SLOUPKŮ, ZÁKLADY PRO SLOUPKY, ÚPRAVA VÝPLNĚ, DOPLNĚNÍ VÝPLNĚ, ZHOTOVITEL DÁLE PROVEDE NÁTĚR CELÉ ČÁSTI ZÁBRADLÍ, KTERÁ DOBÍHÁ OD HLAVNÍHO CHODNÍKU AŽ KE VSTUPU

(M) NEREZOVÝ SYSTÉM PRO POPÍNÁNÍ ROSTLINAMI- TRELÁŽ; ZHOTOVITEL PROVEDE SYSTÉMOVÉ ŘEŠENÍ S PLNÝM ŘEŠENÍM VŠECH PRVKŮ, DETAILŮ VÝROBNÍ DOKUMENTACE, STATICKÉHO NÁVRHU ATD. PROJEKT PŘEDPOKLÁDÁ NUTNOST D+M NOSNÝCH PRVKŮ V POLOMĚRU KOPULE, TYTO PRVKY UCHYCENY DO ŽB. STĚN POMOCÍ KOTEV S PŘERUŠENÝM TEPELNÝM MOSTEM, DÁLE MONTÁŽ NEREZOVÉ TRELÁŽOVÉ SÍTĚ S OKY CCA180mm A DRÁTEM PRŮMĚRU CCA 3mm, SOUČÁSTÍ D+M TAKÉ VYTVOŘENÍ POPÍNAVÉ ČÁSTI SLOUPŮ, ZE KTERÝCH BUDE DOCHÁZET K RŮSTU ROSTLIN, PLOCHA SYSTÉMU 156m2, NUTNO JEŠTĚ PŘIDAT ČÁSTI U SLOUPŮ DLE SYSTÉMU VÝROBCE

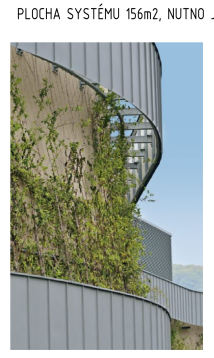

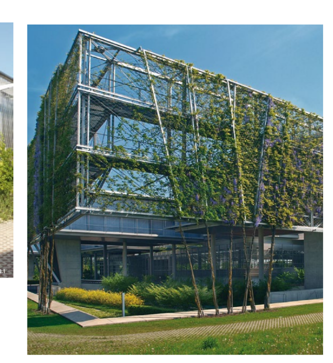

(N) D+M VENKOVNÍHO SVĚTLA S POHYBOVÝM SENZOREM

Materiál	kov; plast
Barva	antracit
Patice	E27
Počet žárovek	1
Žárovky součástí balení	NE
Max. příkon zdroje	12 W
Funkce	Se senzorem
Výška	195 mm
Šířka	135 mm
Délka	195 mm
Hmotnost	0,76 kg
Stupeň krytí (IP)	IP44
Napětí	230 V
Třída ochrany před úrazem elektrickým proudem	1
Záruční doba	36 měsíců

(O) STÁVAJÍCÍ ZVONKOVÉ TABLO UMÍSTĚNÍ NA KŘÍDLE, PŘEDPOKLAD NUTNO ZACHOVAT, OVĚŘIT VE SPOLUPRÁCI S TDS, PŘEMÍSTIT NA FASÁDU VEDLE DVOŘÍ, TABLO POUŽÍT STÁVAJÍCÍ, OSADIT DO NOVÉ KRYCÍ STŘÍŠKY PODKLADOVÉ, SOUČÁSTÍ PRACÍ VEŠKERÉ NUTNÉ PRÁCE VČ. NUTNOSTI NOVÉHO PŘEKABELOVÁNÍ, ODZKOUŠENÍ ATD.

(P) OVĚŘIT STAV A FUNKČNOST, PŘEDPOKLAD ZACHOVAT, PRAVDĚPODOBNĚ SE JEDNÁ O SLABOPROUD, NOVĚ VYLIŠTOVAT, BUDE SCHOVÁNO POD ETICS

(Q) STÁVAJÍCÍ ZPEVNĚNÁ PLOCHA- OPRAVIT, KOMPLETNĚ OMÝT TLAKOVOU VODOU, PŘEDPOKLAD 25% PLOCHY ODSTRANIT NESDOURŽNOU DLAŽBU, PROVÉST NOVOU DLAŽBU DLE STÁVAJÍCÍHO TYPU, CELOU PLOCHU PŘESPÁROVAT, DÁLE PROVÉST KOMPLENÍ PENTRACI SYSTOVÝM ŘEŠENÍM CELÉ PLOCHY

(R) SLOUPY, KOMPLETNĚ OŠKRÁBAT, NATŘÍT, POZOR VIZ. PŮDORYS NOVÝ STAV NEKTERÉ SLOUPY NATŘENY PROTIPOŽÁRNÍM NÁTĚREM

(S) STÁVAJÍCÍ ELEKTRICKY NEBO SLABOPROUDÝ PILÍŘ, NUTNO ZACHOVAT, PROVÉST KOMPLETNÍ ZATEPLENÍ MW TL.20mm A DÁLE PROVEDENÍ OMÍTKOVINY DLE HLAVNÍ PLOCHY, SPODNÍ ČÁST XPS 20mm, SOUČÁSTÍ PRACÍ ZÁMEČNICKÁ OPRAVA DVÍŘEK, NATŘENÍ DVÍŘEK, OPLECHOVÁNÍ AL PLECHEM A DALŠÍ SOUVISEJÍCÍ PRÁCE

V případě, že tato projektová dokumentace kdekoliv odkazuje na přímý nebo nepřímý odkaz na určité dodavatele nebo výrobky, patenty na vynálezy, užitné vzory, průmyslové vzory, ochranné známky nebo označení původu, je toto uvedení pouze jako **příkladové** za účelem upřesnění srozumitelnosti technických podmínek vlastností předmětu veřejné zakázky.
Zhotovitel má plné právo nabídnout jiné rovnocené řešení (kvalitativně a technické obdobné).

V RÁMCI PROVEDENÍ STAVBY BUDOU DODRŽENY A V ETICS I PROVEDENY VŠECHNY OBJEKTOVÉ A ROZMĚROVÉ DILATACE OBJEKTU, NENÍ-LI TO VE VÝPISU PRACÍ UVEDENO ZVLÁŠTNÍ POLOŽKOU, BUDOU TYTO PRVKY NACENĚNY V RÁMCI POLOŽKY PROVEDENÍ m2 ZATEPLOVACÍHO SYSTÉMU!!

ZATEPLENÍ PROVÉST DLE ČSN 73 2901, 73 0801, 73 0810. DÁLE ZATEPLENÍ PROVÉST SYSTÉMEM ETICS DLE TECHNOLOGICKÉHO POSTUPU DODAVATELE SYSTÉMU.
SOUČÁSTÍ DODÁVKY BUDOU VŠECHNY POVINNOSTI ZHOTOVITELE DLE ČSN 73 2901 VČ. VÝTAŽNÝCH ZKOUŠEK, ODTRHOVÝCH ZKOUŠEK ATD!! DÁLE SOUČÁSTÍ DODÁVKY STAVBY BUDE I ZKOUŠKA MÝDELNATOSTI POVRCHU !!

DŮLEŽITÉ:

- V PŘÍPADĚ, ŽE V SOUPISE PRACÍ NENÍ NĚKTERÁ POLOŽKA ZATEPLOVACÍHO SYSTÉMU (LIŠTA, VÝZTUHA, PARAPETNÍ PROFIL, A POD.) UVEDENO SAMOSTATNĚ A PRVEK JE SOUČÁSTÍ SYSTÉMU, ZHOTOVITELE TYTO PRVKY PROVEDE DLE TECHNOLOGICKÉHO POSTUPU DODAVATELE SYSTÉMU A POLOŽKU NACENÍ V RÁMCI PROVEDENÍ 1m2 ZATEPLOVACÍHO SYSTÉMU
- PŘED OBJEDNÁNÍM VŠECH PRVKŮ A VÝROBKŮ JE NUTNÉ PŘEKONTROLOVAT ROZMĚRY A POČTY PŘÍMO NA MÍSTĚ
- POŽÁRNÍ VÝŠKA OBJEKTU JE DLE ČSN 73 0810 h**<=12m**
- ZHOTOVITEL NACENÍ KOMPLETNĚ ZÁPUSTNÝ SYSTÉM KOTVENÍ PRO CELÝ ETICS
- ÚROVEŇ ZALOŽENÍ ZAKLÁDACÍ LIŠTY UPŘESNĚNA NA STAVBĚ TDS
- PŘED ZAČÁTKEM PRACÍ JE NUTNÉ OVĚŘIT DETAILNÍ STATICKÝ STAV ZDIVA A VLHKOSTNÍ POMĚRY ZDIVA- PŘIZVAT TDS (PROJEKT NEPŘEDPOKLÁDÁ VÝRAZNĚ ŠPATNÉ POMĚRY VYŽADUJÍ JINÁ TECHNICKÁ ŘEŠENÍ)
- OPLECHOVÁNÍ SYSTÉMOVÝCH DETAILŮ NACENIT V RÁMCI PROVEDENÍ DETAILU
- ZHOTOVITEL NACENÍ DO CENY FINÁLNÍ VRSTVY PRO VŠECHNY ODSTÍNY (VIZ. BAREVNÉ ŘEŠENÍ) PŘÍPLATEK ZA BARVU II. PŘÍPLATKOVÉ SKUPINY !!!!
- ZHOTOVITEL NACENÍ KOTVY DLE PROVEDENÝCH VÝTAŽNÝCH ZKOUŠEK, DÁLE NACENÍ CERTIFIKOVANÝ SYSTÉM ZÁPUSTNÉ MONTÁŽE, DÁLE SYSTÉM S EVROPSKÝM TECHNICKÝM POSOUZENÍM ETA A ETAG A DÁLE SYSTÉM MUSÍ SPLŇOVAT KVALITATIVNÍ TŘÍDU A PODLE CZB 01-2015
- PO DOHODĚ SE STAVEBNÍKEM BUDOU VŠECHNY STÁVAJÍCÍ ANTENY, WIFI, DRŽÁKY PRÁDLA, ATD. SEJMUTY, VÝLOŽNÍKY PŘEDAT MAJITELI, SOUČÁSTÍ DODÁVKY STAVBY JSOU NOVÉ VÝLOŽNÍKY- VIZ. JINÁ ČÁST PD
- V RÁMCI AKCE DODRŽET VŠECHNY OBJEKTOVÉ DILATACE- PROVÉST SYSTÉMOVÝMI PRVKY KOUTOVÉ, PLOŠNÉ A ROHOVÉ DILATACE

SKLADBA ETICS EPS,XPS
Bourání:
- projekt předpokládá nutnost odstranění 100% stávající omítky, omýt tlakovou vodou s rotační tryskou, týká se spodní zděné části
Nová skladba:
- provedení nové jádrové omítky (týká se zděné části)
- provedení systémového řešení ETICS
(penetrace, lepení izolačních desek na flexibilní lepidlo, provedení rohovníků a diagonál, provedení základní vrtsvy z flexibiního lepidla, penetrace, probarvená omítkovina zrno-zrno 1,5mm (zhotovitel nacení příplatek za kvalitní probarvenost omítkoviny)
- izolant dle legenda materiálů

SKLADBA MW PODÉLNÉ A KOLMÉ VLÁKNO
Bourání:
- projekt předpokládá nutnost odstranění 100% stávající omítky, omýt tlakovou vodou s rotační tryskou, týká se spodní zděné části
Nová skladba:
- provedení nové jádrové omítky (týká se zděné části)
- provedení systémového řešení ETICS
(penetrace, lepení izolačních desek na flexibilní lepidlo, provedení rohovníků a diagonál, provedení základní vrtsvy z flexibiního lepidla, penetrace, probarvená omítkovina zrno-zrno 1,5mm (zhotovitel nacení příplatek za kvalitní probarvenost omítkoviny)
- izolant dle legenda materiálů
- lepení celoplošně

Poznámka:
- zateplení ostění otvorů předpoklad tl. 50mm
- zateplení nadpraží otvorů předpoklad tl. 50mm
- zateplení parapetů otvorů předpoklad tl. 50mm
(materiály dle hlavní plochy, nadpraží všude MW)
- meziokenní prvky řešeny na jiném výkrese

Zhotovitel do své nabídky nacení:
- rohovníky, podparapetní lišty, parapety lepení do parapetního lepidla, na horní hrany ostění osazení skytých okapových lišt, použití APU lišt, pokud je měněna výplň použití APU lišty i v interiéru, použití všech dalších lišt a systémových prvků fasády
- okenní parepety nové z lakovaného plechu odstín RAL

Velmi důležité:
- Zhotovitel je povinen nacenit ETICS s použitím EPS, který vyhovuje zkoušce podle ČSN ISO 13785-1 viz. ČSN 730810 odst. 3.1.3.3 b) pro všechna místa, kde to je vyžadováno
- Zhotovitel nacení zápustnou montáž s kotvami s ocelovým trnem, pro MW použít rozšiřovací zápustné talíře !
-Před objednáním materiálů po postavení lešení nutno ověřit proveditelnost zateplení (všechna místa nebyla přístupná), tloušťky izolantů budou upraveny dle zjištěných skutečností
-Před začátkem prací budou provedeny u každé fasády dvě kopané sondy za účelem zjištění provedení základů a suterénního zdiva ve vazbě na uvažované zateplení soklu, přizvat TDS, rozsah a provedení zateplení soklu bude upřesněno dle zjištěných skutečností
- Realizace je rozdělena na práce související s šatnou a práce související s hlavní budovou

DETAIL PROVEDENÍ SOKLU
(S ODKAZEM NA PRÁCE "J")

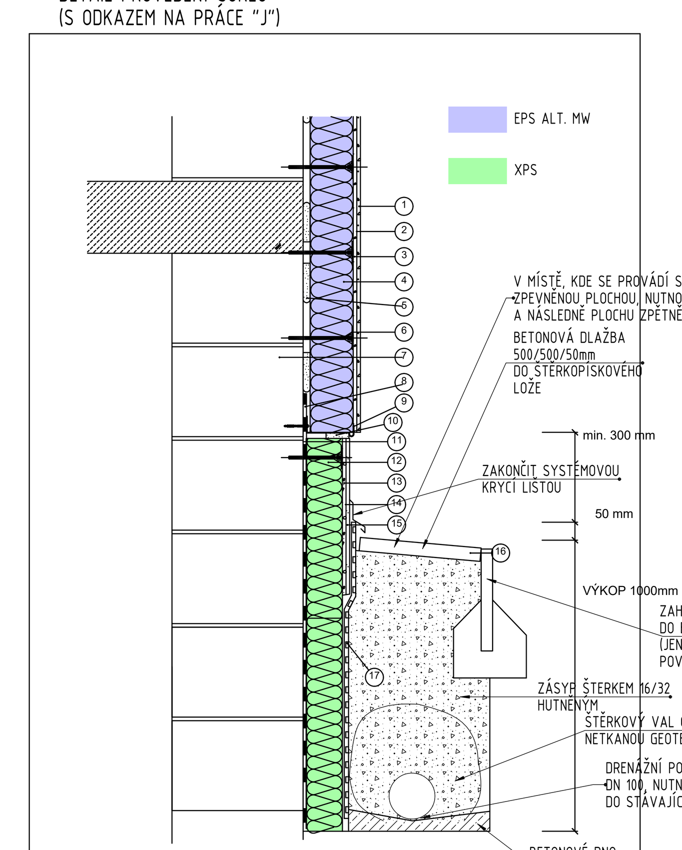

1. Tenkovrstvá omtka s podkladním nátěrem
2. Skleněná síťovina
3. Stěrková hmota
4. Izolační desky EPS 70 F
5. Lepicí hmota elastik
6. Plastová talířová hmoždinka
7. Obv. zdivo
8. Hydroizolace - živičný izolační pás SBS
9. Soklový profil se zatloukací hmoždinkou pro kotvení soklového profilu
10. Těsnící páska
11. Bitumenová lepicí hmota
12. Izolační soklové desky připevněné lepicí hmotou
13. Stěrková hmota elastik
14. Skleněná síťovina
15. Omítka marmolit s podkladním nátěrem
16. Okapní chodník
17. Nopová delta folie

Poznámka: provádění ETICS podle technologického postupu pro ETICS weber therm a české technické normy ČSN 73 2901 Provádění vnějších tepelněizolačních systémů (ETICS).

(1) STĚNA 1 (Ž.B. STĚNA KOPULE)
- VNITŘNÍ ŠTUKOVÁ OMÍTKOVINA
- ŽELEZOBETON TL. 300mm
- LEPÍCÍ TMEL ELASTIK
- MW KOLMÉ VLÁKNO 220mm
- STĚRKOVÁ HMOTA ELASTIK+VÝZT.SÍŤKA
- OMÍTKOVINA ZRNO/ZRNO PROBARVENÁ 1,5mm SE SAMOOMÝVACÍM EFEKTEM

(2) STĚNA 2 (MEZIOKENNÍ VYZDÍVKA)
- VNITŘNÍ ŠTUK
- LEPÍCÍ TMEL ELASTIK VČ. VÝZTUŽNÉ SÍŤKY
- PLYNOSILIKÁTOVÉ ZDIVO TL. 200mm
- LEPÍCÍ TMEL ELASTIK
- EPS 70F TL.200mm
- STĚRKOVÁ HMOTA ELASTIK+VÝZT.SÍŤKA
- OMÍTKOVINA ZRNO/ZRNO PROBARVENÁ 1,5mm SE SAMOOMÝVACÍM EFEKTEM

(3) STĚNA 3 (PARAPETNÍ PANELY)
- OMÍTKA MVC
- DĚROVANÁ CIHLA TL. 175mm
- DŘEVOVLÁKNITÁ DESKA TL. 20mm
- PĚNOVÝ POLYSTYRÉN TL. 30mm
- ŽELEZOBETON TL. 50mm
- LEPÍCÍ TMEL ELASTIK
- EPS 70F TL.150mm
- STĚRKOVÁ HMOTA ELASTIK+VÝZT.SÍŤKA
- OMÍTKOVINA ZRNO/ZRNO PROBARVENÁ 1,5mm SE SAMOOMÝVACÍM EFEKTEM

(4) STĚNA 4 (OBV.STĚNA PLYNOSILIKÁT+EPS)
- OMÍTKA MVC
- PLYNOSILIKÁTOVÁ CIHLA TL. 300mm
- MVC OMÍTKA TL. 25mm
- LEPÍCÍ TMEL ELASTIK
- EPS 70F TL.150mm
- STĚRKOVÁ HMOTA ELASTIK+VÝZT.SÍŤKA
- OMÍTKOVINA ZRNO/ZRNO PROBARVENÁ 1,5mm SE SAMOOMÝVACÍM EFEKTEM

(5) STĚNA 5 (OBV.STĚNA PLYNOSILIKÁT+EPS GREY)
- OMÍTKA MVC
- PLYNOSILIKÁTOVÁ CIHLA TL. 300mm
- MVC OMÍTKA TL. 25mm
- LEPÍCÍ TMEL ELASTIK
- EPS GREY TL.130mm
- STĚRKOVÁ HMOTA ELASTIK+VÝZT.SÍŤKA
- OMÍTKOVINA ZRNO/ZRNO PROBARVENÁ 1,5mm SE SAMOOMÝVACÍM EFEKTEM

(6) STĚNA 6 (OBV.STĚNA PLYNOSILIKÁT+XPS)
- OMÍTKA MVC
- PLYNOSILIKÁTOVÁ CIHLA TL. 300mm
- MVC OMÍTKA TL. 25mm
- LEPÍCÍ TMEL ELASTIK
- XPS TL.130mm
- STĚRKOVÁ HMOTA ELASTIK+VÝZT.SÍŤKA
- PRYSKYŘICOVÁ STĚRKA PRO SOKLY

(7) STĚNA 7 (STĚNA VIKÝŘ)
PŘEDSAZENÁ PLASTOVÁ PROSKLENÁ STĚNA S MOTORICKY OTEVÍRAVÝMI OKNY, Uw MAX. 0,96W/m2.K SOUČÁSTÍ D+M VEŠKERÉ SOUVISEJÍCÍ VĚCI, ZEJMÉNA NOSNÉ PRVKY, MaR PRO OVLÁDÁNÍ A OTEVÍRÁNÍ KŘÍDEL, PŘÍVODY, KABELÁŽ, ŘÍDÍCÍ JEDNOTKA, 2x DÁLKOVÝ OVLADAČ, PŘÍVODNÍ KABEL V CHRÁNIČCE V Ž.B. KONSTRUKCI, PURENIT, MONTÁŽNÍ A PODRUŽNÝ MATEIRÁL, ATD.

(8) STĚNA 8 (Ž.B. STĚNA-PŮVODNÍ ZEĎ)
- VNITŘNÍ ŠTUKOVÁ OMÍTKOVINA
- ŽELEZOBETON TL. 300mm
- LEPÍCÍ TMEL ELASTIK
- MW KOLMÉ VLÁKNO 140mm
- STĚRKOVÁ HMOTA ELASTIK+VÝZT.SÍŤKA
- OMÍTKOVINA ZRNO/ZRNO PROBARVENÁ 1,5mm SE SAMOOMÝVACÍM EFEKTEM

(9) STĚNA 9 (Ž.B. STĚNA-PŮVODNÍ ZEĎ-SOKL)
- VNITŘNÍ ŠTUKOVÁ OMÍTKOVINA
- ŽELEZOBETON TL. 300mm
- LEPÍCÍ TMEL ELASTIK
- XPS 140mm
- STĚRKOVÁ HMOTA ELASTIK+VÝZT.SÍŤKA
- OMÍTKOVINA ZRNO/ZRNO PROBARVENÁ 1,5mm SE SAMOOMÝVACÍM EFEKTEM

(10) STĚNA 5 (OBV.STĚNA PLYNOSILIKÁT+EPS GREY)
- OMÍTKA MVC
- ŽELEZOBETON TL. 300mm
- MVC OMÍTKA TL. 25mm
- LEPÍCÍ TMEL ELASTIK
- EPS GREY TL.130mm
- STĚRKOVÁ HMOTA ELASTIK+VÝZT.SÍŤKA
- OMÍTKOVINA ZRNO/ZRNO PROBARVENÁ 1,5mm SE SAMOOMÝVACÍM EFEKTEM

(11) STĚNA 5 (OBV.STĚNA PLYNOSILIKÁT+EPS GREY)
- OMÍTKA MVC
- ŽELEZOBETON TL. 300mm
- MVC OMÍTKA TL. 25mm
- LEPÍCÍ TMEL ELASTIK
- XPS TL.130mm
- STĚRKOVÁ HMOTA ELASTIK+VÝZT.SÍŤKA
- PRYSKYŘICOVÁ STĚRKA PRO SOKLY

ŘEŠENÍ SOKLU
- V RÁMCI PROJEKTOVÝCH PRACÍ NEBYL PROVEDEN STAVEBNĚ TECHNICKÝ PRŮZKUM OBJEKTU
- PROJEKT PŘEDPOKLÁDÁ OKOPÁNÍ OBJEKTU DO HLOUBKY 1,0M A PROVEDENÍ NOVÉHO ZATEPLENÍ SOKLU DLE PŘILOŽENÉHO DETAILU
- POKUD JE TLOUŠŤKA IZOLANTU XPS TOTOŽNÁ JAKO HORNÍ IZOLANT, NEMUSÍ BÝT ZAKLÁDACÍ LIŠTA PROVEDENA

Ing. LIBOR KUBÁT Autorizovaný inženýr pro pozemní stavby ČKAIT - 0500966

Č.REVIZE	DATUM REVIZE	POPIS REVIZE
-	2022-05-30	Výchozí vydání

KL-PLAN projektový ateliér
KL-PLAN s.r.o.
T: +420 777821078
info@klplan.cz
www.klplan.cz

REKONSTRUKCE BUDOVY ŠKOLNÍ JÍDELNY ZŠ ŠPIČÁK, UL. 28. ŘÍJNA 2733, ČESKÁ LÍPA

D.1.1 Architektonicko stavební řešení

Pohledy- nový stav

HIP: Ing. Libor Kubát	Investor	Město Česká Lípa	PARÉ ČÍSLO:
±0,000= 280,670 m.n.m BPV		Náměstí T. G. Masaryka č.p. 1. 47036 Česká Lípa	
		IČ 00260428	
ZPRACOVATEL DÍLČÍ ČÁSTI: Ing. Libor Kubát	Místo stavby	Česká Lípa	
	Kraj	Liberecký	
VEDOUCÍ DÍLČÍ ČÁSTI: Ing. Libor Kubát	Číslo zakázky	17-2021/LK-DPS	ČÍSLO VÝKRESU:
	Měřítko	1:100	**D.1.1.12**
	Účel PD	Dokumentace pro provádění stavby	